

GAP

Global Approach for daily Patient treatment

Corso teorico pratico sul protocollo di lavoro GAP, Global Approach for daily Patient treatment, focalizzato sulla visione alternativa nell'analisi quotidiana di casi estetici e funzionali. Una linea guida precisa e adattabile a qualsiasi paziente nella quotidianità della clinica.

RELATORI

Paolo Tomasi Odt.—Stefano Cuel Odt.

PROGRAMMA

1° GIORNO (ore 09:00)

- > Incontro tra i partecipanti
- > Introduzione al protocollo GAP
- > Analisi delle impronte con dimostrazione di discrepanze tra i diversi materiali
- > Protocollo fotografico: foto, flash, obbiettivi, settaggio macchina
- > Analisi dei modelli: metrica, anatomica, protocollo di misurazione in funzione ad una riabilitazione estetica e funzionale.
- > Introduzione a Smilecloud Biometrics
- > Planesystem: teoria del sistema

2° GIORNO(ore 09:00)

- > Facehunter: rilevazione delle scansioni facciali 3D
 - > Planefinder: sistema analogico e rilevazione Natural Head Position (NHP)
- > Deprogrammazione e presa della relazione mandibolare
 - > Valutazione del progetto e congruità riscontrate
 - > Conclusione funzionale: realizzazione bite fresato
 - > Conclusione estetica: realizzazione mock-up
 - > Discussione

QUOTA D'ISCRIZIONE

400 € + IVA

Da saldare in loco o tramite bonifico

STRUMENTAZIONE

Ai partecipanti è richiesto di portare le proprie impronte, superiore ed inferiore, complete in silicone e ben estese

Nel caso in cui ne fossero in possesso, ai partecipanti è richiesto portare la propria macchina fotografica ed il proprio computer portatile.

PROGRAMMAZIONE

Il corso si terrà nelle giornate 25 e 26 Febbraio 2022 presso il laboratorio odontotecnico AFE LAB di Trento (TN), via stella 11/s.

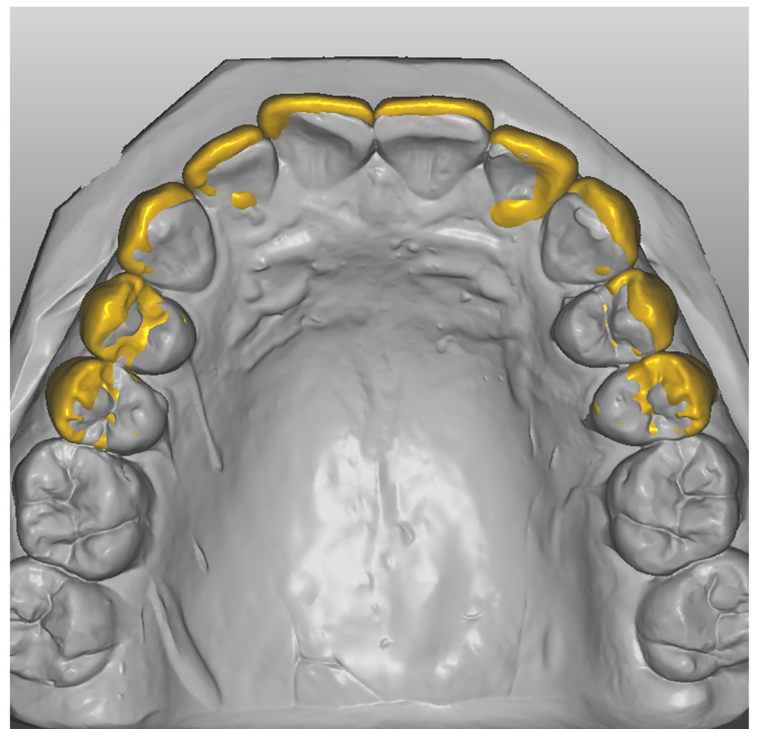
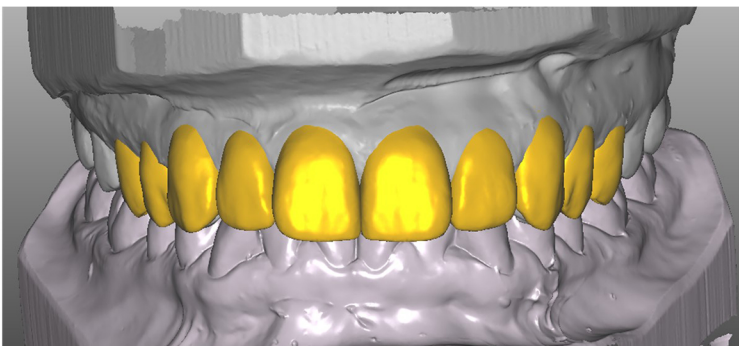
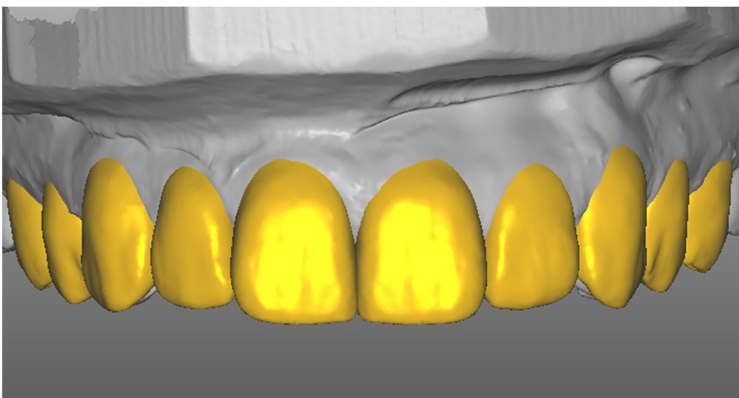
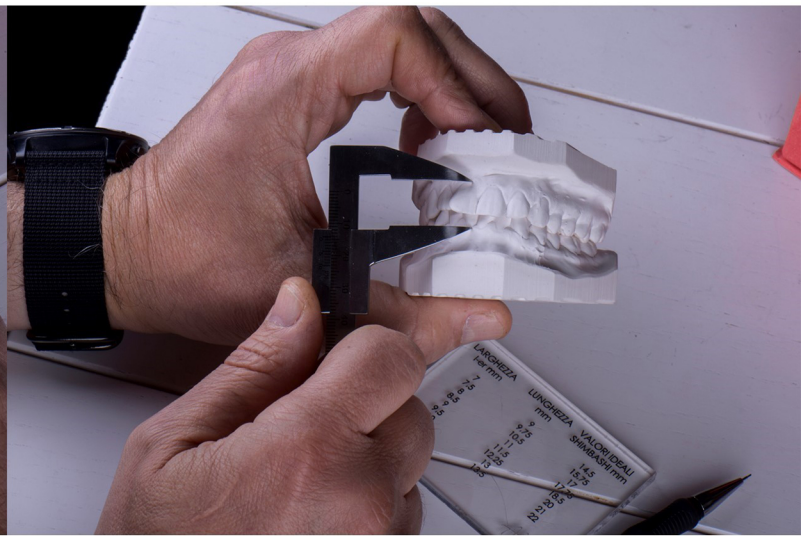
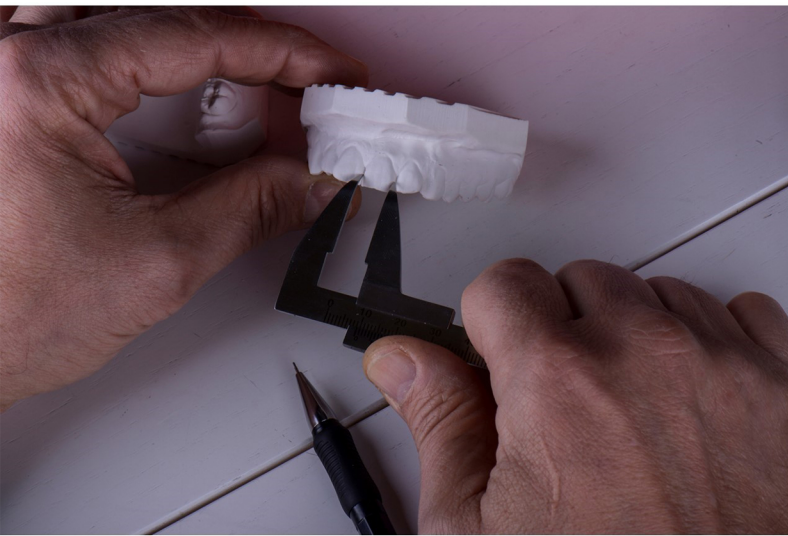
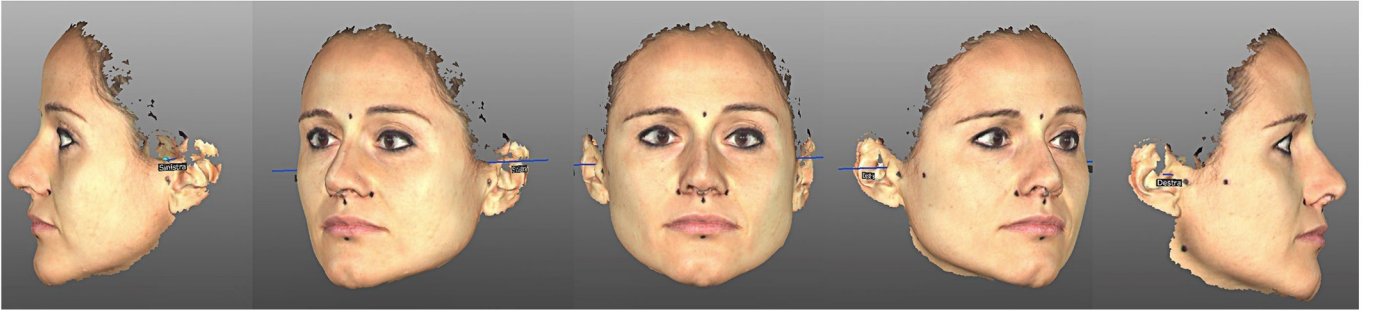
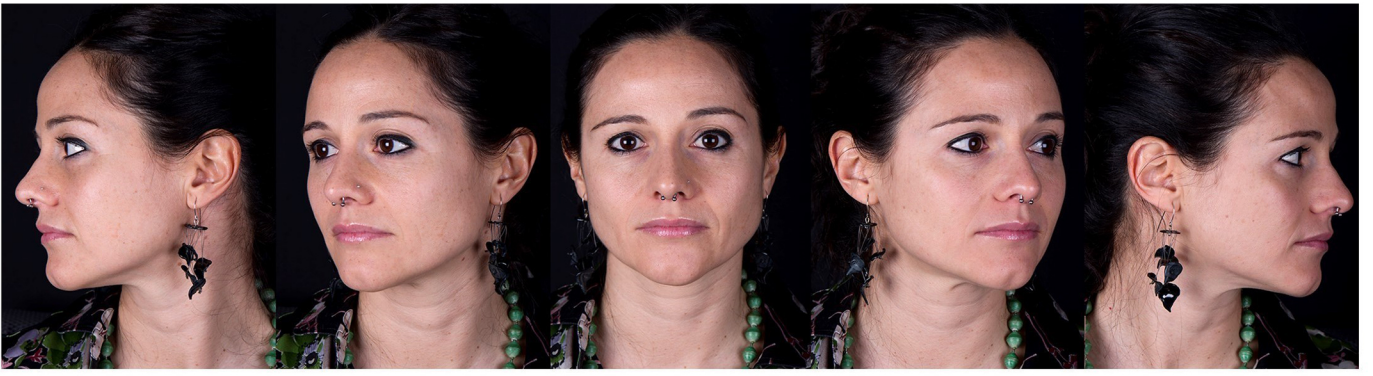



Afe Lab

Create emotions
with innovation

A.F.E. LAB snc.

di Tomasi Paolo e Katy Bigardi

tel: 04611920000 - fax: 04611920001

mail: info@afelab.it